



## BORSA İSTANBUL

BİST 100 endeksi günü %0,06 yükselişle 9.395,39 puandan tamamladı. BİST 100 endeksi gün içinde en düşük 9.315,27 en yüksek ise 9.445,30 seviyesinden işlem gördü. Toplam işlem hacmi ise 107,8 milyar TL düzeyinde gerçekleşti.

En fazla işlem gören sektör endeksi 37,2 milyar TL ile BİST SİNAİ endeksi olurken, en fazla değer kazanan sektör endeksi %4,06 ile BİST SPOR endeksi oldu. En fazla değer kaybeden sektör endeksi ise -%2,17 ile BİST İLETİŞİM endeksi oldu.

XU100 endeksi içerisinde işlem gören 52 hissenin fiyatı yükselirken, 44 hissenin fiyatı düşmüştür. 4 hissenin ise fiyatı değişmemiştir.

Borsa İstanbul'un toplam işlem hacmi bir önceki işlem gününe göre %4,18 düşüşle (-4,7 milyar TL) 107,8 milyar TL oldu. 5 günlük ortalama işlem hacmi 112,5 milyar TL düzeyinde gerçekleşirken son gün işlem hacmi ortalamaya göre %4,19 düşüş kaydetmiştir.

## PİYASA GÜNDEMİ

Bu sabah Asya piyasaları, Amerikan tahvil faizlerinin gerilemesi ve doların değer kaybetmesiyle yükseliyor. Powell'ın geçen haftaki konuşması faiz indirimi beklentilerini törpülemişti. Powell'ın ardından Aralık ayında Fed'in çeyrek puanlık faiz indirmesi olasılığı %59'a kadar geriledi. Dün teknoloji hisseleri öncülüğünde yükselen Amerika borsaları bu sabah Asya için moral kaynağı oluyor. Yarı yıl kapanışın ardından NVIDIA bilançosu, piyasalar için yön belirleyici olabilir. Rusya-Ukrayna savaşında tansiyonun artması altın ve petrol fiyatlarını dün yukarı taşıırken bölgeye dair gelişmeler takip ediliyor.

Yılın son enflasyon raporunun ardından TCMB/PPK'dan ilk faiz indirimi beklentileri Aralık ayına çekilmeye başladı. Ancak ilk indirim tarihiyle ilgili net tahminin 3 Aralık'ta açıklanacak TÜFE verisi ile daha net hale geleceği düşünülmeyiz. Faiz indirimi tarihine ilişkin beklentiler olgunlaştıkça Türk Lirasındaki kayıp da dikkat çeker hale geldi. Öte yandan faiz indirimi beklentileri borsada da etkisini gösteriyor. Grafikselsel olarak BİST100 endeksi için EMA-100 ortalaması 9500 direnci ile EMA-200 ortalaması 9300 desteğini önemli seviyeler olarak izlenebilir.

## DÖVİZ PİYASASI

	Son	Gün %	Haf.%	Ay %
USDTRY	34,5572	-0,12	0,65	0,87
EURTRY	36,6431	0,88	0,06	-1,69
GBPTRY	43,8569	0,94	-0,85	-2,01
EURUSD	1,0592	0,56	-0,60	-2,54
GBPUSD	1,2675	0,51	-1,49	-2,88

## DÖVİZ SEPETLERİ

	Son	Gün %	Haf. %	Ay %
Döviz Sepeti	35,3685	0,26	-0,82	-0,77
Dolar Endeksi (DXY)	106,2750	-0,37	0,69	2,72

## TAHVİL PİYASASI

Tahvil Faizleri	Son	Ö.Gün	Ö.Haf.	Ö.Ay
TL Referans Faiz	49,2%	49,2%	49,4%	49,1%
Türkiye 2 Yıllık	40,4%	40,4%	36,6%	40,5%
Türkiye 10 Yıllık	24,4%	24,5%	24,6%	24,5%
Almanya 10 Yıllık	2,4%	2,3%	2,3%	2,3%
ABD 2 Yıllık	4,3%	4,3%	4,3%	4,0%
ABD 10 Yıllık	4,4%	4,4%	4,3%	4,2%
ABD10y 2y Farkı	12,5bp	12,3bp	4,6bp	15,3bp

## EMTİA PİYASASI

Emtia	Son	Gün %	Haf. %	Ay %
Altın Ons	2.610,3	1,88	-0,45	-4,09
Gümüş Ons	31,1	2,90	1,41	-7,66
Brent	73,1	3,16	1,64	0,31
Gram Altın	2.900,2	2,20	0,16	-3,25

## BORSA İSTANBUL ENDEKSLERİ

Performans	Kapanış	İşlem Hacmi	Gün %	Haf. %	Ay %	Yb %
BİST-100	9.395	80.736.106.671	0,1	1,3	6,8	25,8
BİST-30	10.362	62.230.787.131	0,0	1,0	6,1	29,2
BİST Sanayi	12.522	37.178.521.632	0,4	0,7	5,3	8,6
BİST Banka	13.176	18.827.275.798	0,7	4,3	8,2	51,2
BİST Tüm	10.846	107.750.029.741	0,1	1,3	7,0	26,5
Son ve Önceki Dönem	Son	Ö. Haf	Ö. Ay	Yılbaşı	Ö. Yıl	
Yab.Takas Oranları (%)	37,08	37,10	37,94	37,95	35,38	

## BİST 100 ENDEKSİ

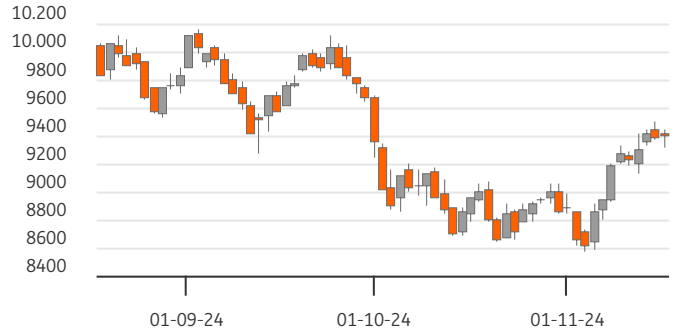

## BİST-100 EN ÇOK DÜŞENLER

	Değ.%	Kapanış	Hacim	Hacim	Kapanış	Değ.%	
YEOTK	-3,33	208,80	506,8	EREGL	4.287	50,50	0,40
TCELL	-2,48	92,25	1.724,9	KRDMD	4.142	26,28	1,78
KARSN	-2,42	12,91	259,8	KOZAL	1.642	20,20	0,40
MAVI	-2,28	77,25	304,4	SASA	1.436	3,88	0,52
RGYAS	-2,17	112,80	98,6	AEFES	978	215,00	0,84

## BİST-100 PARA GİRİŞİ

## BİST-100 EN ÇOK YÜKSELENLER

	Değ. %	Kapanış	Hacim	Hacim	Kapanış	Değ. %	
CWENE	7,62	202,00	457,4	THYAO	7.609	288,75	-0,35
ECILC	7,21	45,80	448,4	YKBNK	5.996	27,42	0,00
FENER	6,29	111,60	548,7	ISCTR	5.455	12,98	2,04
AKFYE	4,76	18,91	209,8	EREGL	4.287	50,50	0,40
EUPWR	4,34	36,52	584,6	KRDMD	4.142	26,28	1,78

## BİST-100 HACMİ EN YÜKSEKLER

	Değ. %	Kapanış	Hacim	Hacim	Kapanış	Değ. %
BİST-100		2022/12	2023/12	2024/09	3 Yıl Ort	Cari
F/K Oranı		6,07	8,48	9,51	8,0%	8,50
PD/DD Oranı		1,55	1,24	1,72	1,5%	1,76
Net Kar Marjı		10,3%	11,1%	9,2%	10,2%	25,0
Aktif Karlılığı		6,1%	5,2%	4,0%	5,1%	9,5
Özsermaye Karlılığı		32,7%	25,0%	22,5%	26,7%	26,1

Endeks ve Döviz Sözleşmeleri	Gün %	Açık Pozis. (AP)	AP Değ.
F_XU0301224	0,02	560.744	-4.658
F_XAUUSD1224	1,31	136.348	786
F_USDTRY1124	0,29	1.055.541	-24.412
F_EURUSD1124	0,34	24.983	167
F_EURTRY1124	0,37	4.387	651

Ülke	Endeks	Kapanış	Gün %	Haf.%	Ay %
ABD	S&P 500	5.894	0,4%	-1,8%	0,5%
	DOW 30	43.390	-0,1%	-2,0%	0,3%
	NASDAQ	18.792	0,6%	-2,6%	1,6%
Fransa	CAC40	7.278	0,1%	-2,0%	-4,4%
Almanya	DAX	19.189	-0,1%	-1,3%	-2,4%
İngiltere	FTSE	8.109	0,6%	-0,2%	-3,0%
Japonya	NIKKEI 225	38.221	-1,1%	-3,3%	-2,0%





## BİST ENDEKSLERİ DESTEK DİRENÇ - HAREKETLİ ORTALAMA - PERFORMANS TABLOSU

Endeks	Kapanış	Destekler		Pivot	Dirençler		Hareketli Ortalamalar			Performans			
		Destek 2	Destek 1		Direnç 1	Direnç 2	5 HO	20 HO	50 HO	Gün. %	Haf. %	Aylık %	Yıllık %
XU100	9.395,39	9.255,29	9.325,34	9.385,32	9.455,37	9.515,35	9.346,52	8.998,77	9.234,49	0,1%	1,3%	6,8%	19,6%
XU050	8.315,25	8.188,86	8.252,06	8.307,90	8.371,10	8.426,94	8.277,74	7.970,60	8.202,54	0,0%	1,2%	6,4%	21,4%
XU030	10.362,48	10.200,78	10.281,63	10.358,92	10.439,77	10.517,06	10.328,58	9.943,51	10.230,87	0,0%	1,0%	6,1%	24,7%
XUSIN	12.521,69	12.328,29	12.424,99	12.490,18	12.586,88	12.652,07	12.428,19	12.149,46	12.391,04	0,4%	0,7%	5,3%	-0,6%
XUMAL	10.859,04	10.638,06	10.748,55	10.836,00	10.946,49	11.033,94	10.727,83	10.185,05	10.522,22	0,5%	3,6%	8,4%	37,5%
XBANK	13.176,13	12.869,99	13.023,06	13.156,51	13.309,58	13.443,03	13.017,02	12.215,53	12.938,99	0,7%	4,3%	8,2%	70,5%

## BİST 30 HİSSELERİ DESTEK DİRENÇ - HAREKETLİ ORTALAMA - PERFORMANS TABLOSU

Hisse	Kapanış	Destekler		Pivot	Dirençler		Hareketli Ortalamalar			Performans			
		Destek 2	Destek 1		Direnç 1	Direnç 2	5 HO	20 HO	50 HO	Gün. %	Haf. %	Aylık %	Yıllık %
AKBNK	55,05	53,72	54,38	55,02	55,68	56,32	54,44	50,69	54,62	0,4%	4,8%	9,8%	91,0%
ALARK	94,70	90,53	92,62	93,88	95,97	97,23	93,60	89,17	89,59	1,1%	1,4%	10,1%	-8,6%
ASELS	67,45	65,88	66,67	67,28	68,07	68,68	67,50	63,56	60,26	-0,4%	2,5%	13,6%	60,1%
ASTOR	94,60	91,77	93,18	94,97	96,38	98,17	94,18	83,75	78,64	-0,3%	1,7%	39,4%	-17,7%
BIMAS	459,75	449,42	454,58	462,42	467,58	475,42	468,70	471,53	499,51	-1,3%	-6,4%	-0,3%	52,4%
DOAS	208,60	205,27	206,93	208,07	209,73	210,87	207,16	210,94	214,05	0,7%	-4,7%	-2,5%	-6,0%
EKGYO	11,77	11,50	11,63	11,78	11,91	12,06	11,56	10,32	10,66	0,4%	8,8%	20,6%	56,3%
ENKAI	52,80	51,27	52,03	52,72	53,48	54,17	54,20	50,27	47,97	-1,8%	1,4%	10,6%	65,7%
EREGL	50,50	49,39	49,94	50,50	51,05	51,61	50,45	48,69	48,99	0,4%	-0,9%	5,1%	33,5%
FROTO	1.099,00	1.054,33	1.076,67	1.093,33	1.115,67	1.132,33	1.092,80	1.020,60	957,33	2,0%	6,0%	13,6%	34,2%
GARAN	113,80	111,33	112,57	113,63	114,87	115,93	113,18	108,90	113,29	0,7%	1,8%	2,6%	150,9%
HEKTS	3,42	3,35	3,38	3,43	3,46	3,51	3,41	3,50	3,86	-0,9%	0,0%	-7,3%	-53,9%
ISCTR	12,98	12,44	12,71	12,90	13,17	13,36	12,62	11,86	12,52	2,0%	7,6%	10,4%	62,1%
KCHOL	188,70	180,70	184,70	187,50	191,50	194,30	183,50	173,11	177,16	1,6%	6,9%	6,9%	37,8%
KONTR	49,24	48,09	48,67	49,73	50,31	51,37	48,75	45,09	43,62	-1,5%	-0,6%	22,4%	-40,8%
KOZAL	20,20	19,55	19,87	20,15	20,47	20,75	19,90	19,93	21,20	0,4%	2,6%	1,1%	-11,0%
KRDMD	26,28	24,96	25,62	26,30	26,96	27,64	26,13	25,50	25,35	1,8%	-0,8%	0,9%	9,7%
MGROS	468,50	452,67	460,58	467,17	475,08	481,67	462,18	427,10	447,48	-0,3%	4,3%	14,6%	30,9%
PETKM	18,17	17,84	18,01	18,29	18,46	18,74	18,32	18,42	20,25	-1,7%	-1,0%	-4,8%	-18,7%
PGSUS	239,80	233,07	236,43	239,17	242,53	245,27	238,02	236,28	236,48	1,8%	-1,7%	1,4%	59,2%
SAHOL	85,90	83,43	84,67	85,83	87,07	88,23	85,68	83,42	89,04	-0,1%	0,9%	3,9%	51,5%
SASA	3,88	3,79	3,84	3,87	3,92	3,95	3,84	3,85	4,05	0,5%	-3,0%	-1,8%	-29,3%
SISE	40,86	39,87	40,37	40,85	41,35	41,83	40,67	39,76	40,24	0,0%	1,3%	3,1%	-15,3%
TCELL	92,25	89,82	91,03	93,07	94,28	96,32	94,71	89,20	90,22	-2,5%	-3,6%	8,4%	66,0%
THYAO	288,75	283,92	286,33	289,42	291,83	294,92	287,05	278,85	280,01	-0,3%	0,3%	7,7%	13,6%
TOASO	198,90	193,37	196,13	198,37	201,13	203,37	195,30	192,19	201,04	1,7%	2,3%	1,2%	-13,2%
TTKOM	45,18	44,33	44,75	45,29	45,71	46,25	45,48	46,32	47,67	-0,5%	-3,1%	-1,2%	106,9%
TUPRS	147,20	144,67	145,93	147,47	148,73	150,27	146,68	145,64	149,38	-0,6%	0,8%	1,5%	9,6%
ULKER	105,30	103,10	104,20	106,10	107,20	109,10	107,80	117,88	130,57	-1,6%	-6,8%	-16,3%	19,1%
YKBNK	27,42	26,99	27,21	27,47	27,69	27,95	27,22	25,08	27,03	0,0%	4,1%	9,2%	69,4%





## BİST 30 HİSSELERİ TEMEL VERİLER

Hisse	Çarpanlar		Piy.Değ.(Mn USD)		Karlılık				Büyüme			Borç.	YP
	F/K	PD/DD	Cari	Son Bilanço Dönemi	Aktif Karlılık	Özser. Karlılık	FAVÖK Marjı	Net Kar Marjı	Net Satış Çeyrek	FAVÖK Çeyrek	Net Kar Çeyrek	Net Borç /FAVÖK	Net Poz. (Mn USD)
AKBNK	5,94	1,24	8.338	9.396	1,7%	15,7%	-	28,8%	-5,3%	-	-17,3%	-	519
ALARK	8,33	0,75	1.200	1.205	0,2%	0,4%	16,1%	62,4%	-1,3%	68,5%	609,2%	-	-136
ASELS	33,62	2,48	8.958	7.925	3,9%	7,1%	23,2%	9,2%	13,0%	0,8%	-12,0%	1,68	733
ASTOR	12,84	5,15	2.750	2.282	17,3%	26,7%	36,7%	34,2%	17,4%	24,6%	212,8%	-0,65	23
BIMAS	12,96	2,77	8.131	8.839	8,6%	21,2%	4,3%	3,5%	15,3%	26,4%	-3,8%	0,86	-1
DOAS	4,40	0,90	1.337	1.413	9,2%	15,6%	5,8%	0,7%	-2,6%	-58,2%	-85,9%	0,59	-103
EKGYO	13,92	0,54	1.303	1.340	2,6%	5,8%	19,7%	28,7%	72,2%	86,6%	730,6%	0,40	-
ENKAI	13,04	1,21	9.227	7.973	6,1%	7,9%	21,7%	23,4%	13,8%	-1,8%	-0,9%	-5,43	538
EREGL	9,46	0,78	5.148	5.493	3,2%	5,6%	9,3%	1,6%	-3,5%	-28,8%	-81,7%	2,91	79
FROTO	7,55	3,80	11.233	9.450	10,7%	36,2%	6,9%	6,0%	32,7%	30,3%	43,3%	2,80	-1.818
GARAN	4,94	1,58	13.921	15.080	3,2%	25,9%	-	43,9%	5,4%	-	-1,9%	-	889
HEKTS	-	3,66	840	1.105	-9,1%	-34,3%	-82,6%	-97,0%	-20,4%	-	-	-	-98
ISCTR	5,91	1,12	9.451	10.311	1,3%	13,5%	-	21,8%	-15,6%	-	-63,4%	-	-540
KCHOL	11,04	0,94	13.938	14.000	-0,1%	-0,5%	4,7%	-0,7%	7,5%	-13,3%	-	2,54	518
KONTR	66,66	6,70	932	841	6,3%	26,1%	19,7%	3,3%	1,6%	-15,9%	-81,4%	5,06	-77
KOZAL	-	2,60	1.884	2.079	-1,1%	-1,2%	28,4%	-1,9%	-34,3%	-30,6%	-	-3,03	-8
KRDMD	12,54	0,62	597	616	-5,4%	-9,9%	5,3%	-6,7%	31,5%	34,4%	-	0,26	-558
MGROS	13,33	1,57	2.471	2.390	5,5%	17,0%	7,6%	4,2%	15,9%	51,5%	422,4%	-0,44	33
PETKM	2,37	0,74	1.341	1.685	-0,1%	-0,3%	-4,9%	-17,4%	-8,0%	-	-	-	-1.297
PGSUS	5,17	1,59	3.492	3.510	5,2%	20,4%	40,0%	27,0%	50,8%	98,6%	170,8%	3,53	-422
SAHOL	25,47	0,66	5.255	5.998	-0,5%	-5,4%	4,3%	-1,3%	13,1%	-44,1%	-	0,67	840
SASA	5,06	1,54	4.891	5.459	10,8%	25,1%	17,7%	21,2%	1,1%	-3,3%	12,0%	8,10	-2.730
SISE	6,78	0,70	3.646	3.873	2,0%	4,5%	7,1%	1,9%	2,6%	1,4%	-66,5%	5,71	-139
TCELL	4,69	1,16	5.911	6.144	8,6%	19,1%	42,8%	37,3%	14,7%	-7,7%	391,7%	0,29	149
THYAO	2,19	0,64	11.606	11.537	7,7%	18,5%	26,6%	23,2%	21,3%	73,5%	69,6%	2,16	-8.344
TOASO	8,27	2,25	2.897	3.161	7,0%	15,4%	1,2%	1,5%	-9,8%	-91,1%	-75,8%	-0,12	207
TTKOM	6,16	1,17	4.606	5.113	2,2%	4,7%	40,4%	2,8%	22,4%	12,2%	-19,4%	1,01	46
TUPRS	4,50	1,17	8.261	8.772	3,9%	8,7%	7,6%	3,9%	2,9%	13,5%	54,8%	-0,82	82
ULKER	6,48	1,44	1.133	1.517	6,4%	24,5%	15,9%	2,6%	18,9%	-3,4%	-62,7%	1,70	-202
YKBNK	5,55	1,21	6.746	7.662	1,2%	12,7%	-	15,1%	-5,9%	-	-29,6%	-	214

## TEMETTÜ TAKVİMİ

Kod	Piyasa Değeri (Bin TL)	Net Kar (Bin TL)	Brüt Tem. Tutarı (Bin TL)	Tem. Dağ. Oranı	Hisse Başına Brüt Tutar	Hisse Başına Net Tutar	Tem. Verimi	Tem. Dağıtım Tarihi	Tem. Ödeme Kalan Gün	Tem. Ödeme Bilgisi
DGNMO	3.258.500,00	193.823,51	100.000	10,89%	0,29	0,26	3,07%	20.11.2024	2	20.11.2024
VERUS	18.917.500,00	286.278,44	17.500	4,63%	0,25	0,23	0,09%	20.11.2024	2	20.11.2024
FROTO	385.650.090,00	25.665.591,00	20.194.871	30,30%	57,55	51,80	5,24%	22.11.2024	4	22.11.2024
ASELS	307.572.000,00	6.141.716,00	510.000	7,00%	0,11	0,10	0,17%	25.11.2024	7	25.11.2024
AYEN	8.824.500,00	665.701,94	1.021.688	91,05%	3,68	3,31	11,58%	29.11.2024	11	Taksit : 29.11.2024 - 31.10.2024 - 30.09.2024 - 29.08.2024 - 31.07.2024 - 01.07.2024
TCELL	202.950.000,00	20.554.538,00	6.276.998	36,80%	2,85	2,57	3,09%	05.12.2024	17	05.12.2024
BORSK	5.496.000,00	57.395,12	107.000	13,00%	0,45	0,40	1,95%	06.12.2024	18	06.12.2024
LIDER	19.800.000,00	181.807,64	82.500	9,99%	0,50	0,45	0,42%	10.12.2024	22	Taksit : 10.12.2024 - 22.10.2024 - 16.08.2024 - 24.06.2024
ELITE	4.582.656,00	386.501,47	6.480	3,70%	0,05	0,05	0,14%	11.12.2024	23	11.12.2024
FORTE	3.345.980,00	-124.065,26	7.555	65,85%	0,11	0,10	0,23%	11.12.2024	23	11.12.2024



## ŞİRKETLERDEN HABERLER

TKFEN	18.11.2024 20:55 Tekfen Holding A.Ş. Payların Geri Alınmasına İlişkin Bildirim <a href="#">Haberin Devamı</a>
GSDHO	18.11.2024 18:53 GSD Holding A.Ş. GSD Varlık Yönetim A.Ş.- İhale sonrası Devir ve Temlik İşlemlerinin tamamlanması hk <a href="#">Haberin Devamı</a>
PETUN	18.11.2024 18:46 Pınar Entegre Et Ve Un Sanayii A.Ş.,Marmara Capital Portföy Yönetimi A.Ş. Pay alım satım bildirim <a href="#">Haberin Devamı</a>
GEDİK	18.11.2024 18:45 Gedik Yatırım Menkul Değerler A.Ş. 18.11.2024 tarihli pay geri alım işlemleri <a href="#">Haberin Devamı</a>
LKMNH	18.11.2024 18:38 Lokman Hekim Engürüsağ Sağlık Turizm Eğitim Hizmetleri ve İnşaat Taahhüt A.Ş. Hisse Geri Alımı <a href="#">Haberin Devamı</a>
KRVGD	18.11.2024 18:28 Kervan Gıda Sanayi Ve Ticaret A.Ş. 18.11.2024 TARİHLİ PAY GERİ ALIMI HAKKINDA, <a href="#">Haberin Devamı</a>
ENTRA	18.11.2024 18:11 IC Enterra Yenilenebilir Enerji A.Ş. HALKA ARZDAN ELDE EDİLEN FONUN KULLANIM YERLERİNE İLİŞKİN RAPOR <a href="#">Haberin Devamı</a>
LKMNH	18.11.2024 18:11 Lokman Hekim Engürüsağ Sağlık Turizm Eğitim Hizmetleri ve İnşaat Taahhüt A.Ş. 2024 3.Dönem Faaliyet Raporu <a href="#">Haberin Devamı</a>
FZLGY	18.11.2024 11:56 Fuzul Gayrimenkul Yatırım Ortaklığı A.Ş. Pay Alım Satım Bildirimi <a href="#">Haberin Devamı</a>
ESCOM	18.11.2024 09:23 Escort Teknoloji Yatırım Anonim Şirketi Alesta A.Ş'nin Sermaye arttırımı kararı hakkında <a href="#">Haberin Devamı</a>
GOKNR	18.11.2024 09:06 Gökür Gıda Maddeleri Enerji İmalat İthalat İhracat Ticaret Ve Sanayi A.Ş. Pay Alım Satım Bildirimi <a href="#">Haberin Devamı</a>
TKFEN	15.11.2024 23:26 Tekfen Holding A.Ş. Payların Geri Alınmasına İlişkin Bildirim <a href="#">Haberin Devamı</a>
BIMAS	15.11.2024 21:06 BİM Birleşik Mağazalar A.Ş. 15 Kasım 2024 Tarihli Pay Geri Alım İşlemleri <a href="#">Haberin Devamı</a>
ATAKP	15.11.2024 20:37 Atakey Patates Gıda Sanayi Ve Ticaret A.Ş. 15 Kasım 2024 tarihli Pay Geri Alım İşlemleri <a href="#">Haberin Devamı</a>
LKMNH	15.11.2024 19:07 Lokman Hekim Engürüsağ Sağlık Turizm Eğitim Hizmetleri ve İnşaat Taahhüt A.Ş. Hisse Geri Alımı <a href="#">Haberin Devamı</a>
ENERY	15.11.2024 18:39 Enerya Enerji A.Ş. Bedelsiz Sermaye Artırımına İlişkin SPK Başvurusu <a href="#">Haberin Devamı</a>
GEDİK	15.11.2024 18:36 Gedik Yatırım Menkul Değerler A.Ş. 15.11.2024 tarihli pay geri alım işlemleri <a href="#">Haberin Devamı</a>
INVES	15.11.2024 18:30 Investco Holding A.Ş. Şirket Payları Geri Alım İşlemlerinin Tamamlanması <a href="#">Haberin Devamı</a>
VERUS	15.11.2024 18:30 Verusa Holding A.Ş. Şirket Payları Geri Alım İşlemlerinin Tamamlanması <a href="#">Haberin Devamı</a>
TUKAS	15.11.2024 18:15 Tukaş Gıda Sanayi ve Ticaret A.Ş. Payların Geri Alınmasına İlişkin Bildirim <a href="#">Haberin Devamı</a>



## ING Yatırım Menkul Değerler A.Ş.

**Unvan** : ING Yatırım Menkul Değerler A.Ş.  
**Adres** : Reşit Paşa Mahallesi Eski Büyükdere Cad. No:8 Kat:10 34467 Sarıyer/İstanbul  
**E-Posta** : ingyatirim@ingyatirim.com.tr  
**Tel** : 0850 222 0 600

## YASAL UYARI

Bu Bülten; bir veya daha fazla sermaye piyasası aracı veya bunları ihraç eden ortaklıklar ve kuruluşlar ile piyasa eğilimleri hakkında, belirli bir kişiye veya mali durumları, risk ve getiri tercihleri benzer nitelikteki bir gruba yönelik olmamak kaydıyla, ING Yatırım Menkul Değerler A.Ş. müşterilerine ve/veya dağıtım kanallarına yönelik olarak ING Yatırım Menkul Değerler A.Ş.'nin anlaşmalı olduğu dışarıdan hizmet sağlayıcı kuruluşlar tarafından hazırlanmakta olup, Bu Bülten içerisinde sunulan bilgi, analiz, veri ve yorumlar yatırım danışmanlığı faaliyeti kapsamında değildir. Bu Bülten; genel nitelikte yorum ve tavsiye sunulması amacıyla, sermaye piyasası araçlarının mevcut veya gelecekteki fiyat veya değerlerine ilişkin araştırmalardan veya diğer bilgilerden yararlanılarak genel yatırım tavsiyesi olarak hazırlanmaktadır. Yatırım danışmanlığı hizmeti, yetkili kuruluşlar tarafından kişilerin risk ve getiri tercihleri dikkate alınarak kişiye özel sunulmakta olup, genel yatırım tavsiyeleri ise kişiye özel olmayan yatırım stratejileri veya tavsiyeleri içermektedir. Bu sebeple, Bu Bülten içerisinde sunulan bilgi, analiz, veri ve yorumlar mali durumunuz ile risk ve getiri tercihlerinize uygun olmayabileceği gibi, sadece Bu Bülten'e dayanılarak yatırım kararı verilmesi beklentilerinize uygun sonuçlar doğurmayabilir.

